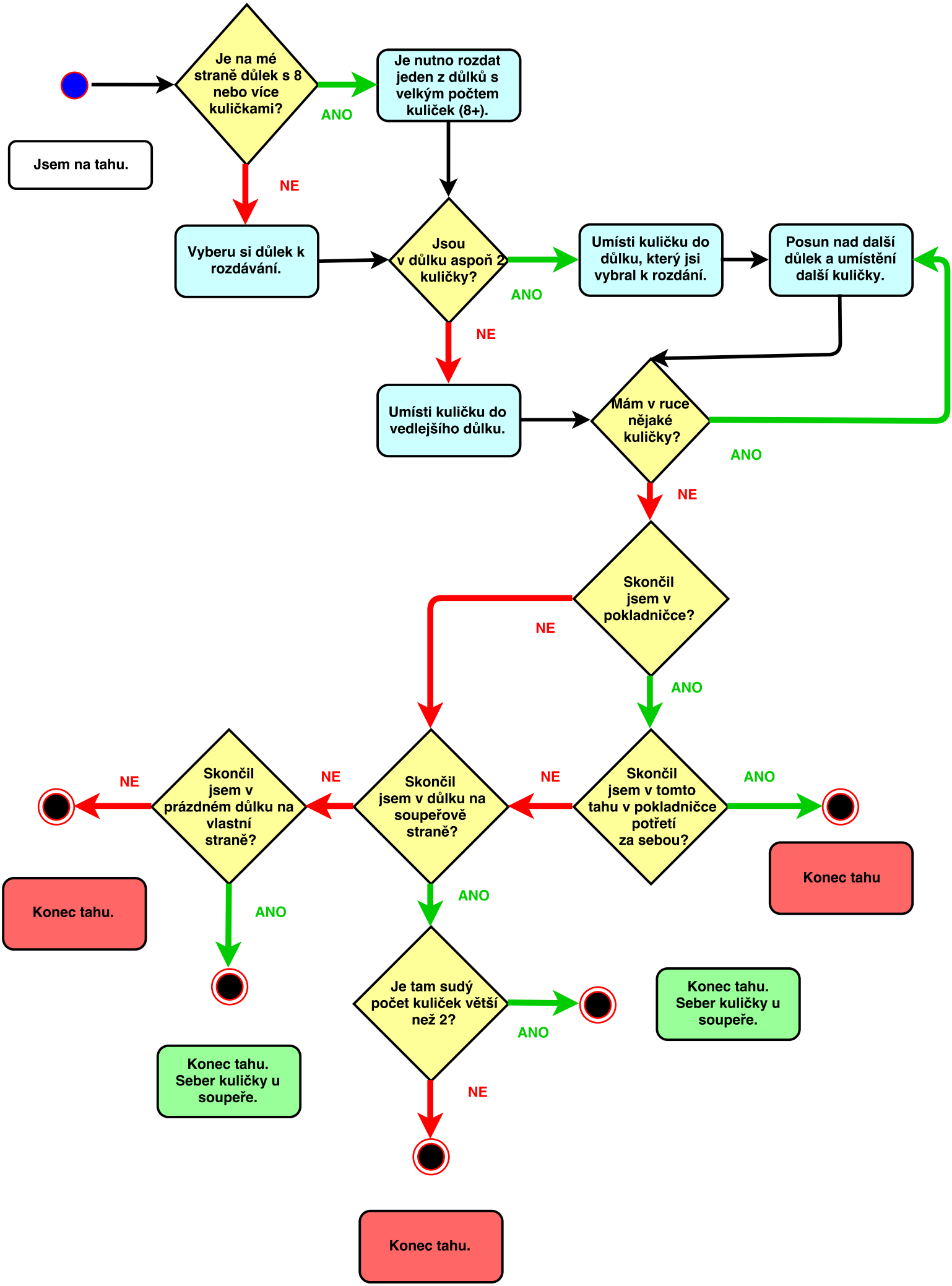
Jsem na tahu.
Je na mé straně důlek s 8 nebo více kuličkami?
ANO
NE
Je nutno rozdat jeden z důlků s velkým počtem kuliček (8+).
Vyberu si důlek k rozdávání.
Jsou v důlku aspoň 2 kuličky?
ANO
NE
Umísti kuličku do důlku, který jsi vybral k rozdání.
Posun nad další důlek a umístění další kuličky.
Umísti kuličku do vedlejšího důlku.
Mám v ruce nějaké kuličky?
ANO
NE
Skončil jsem v pokladničce?
NE
ANO
Skončil jsem v tomto tahu v pokladničce potřetí za sebou?
ANO
Konec tahu
NE
Skončil jsem v důlku na soupeřově straně?
NE
Skončil jsem v prázdném důlku na vlastní straně?
NE
Konec tahu.
ANO
Konec tahu. Seber kuličky u soupeře.
ANO
Je tam sudý počet kuliček větší než 2?
ANO
Konec tahu. Seber kuličky u soupeře.
NE
Konec tahu.